444 1 599
info@turquainvest.com

VATANDAŞLIĞA UYGUN DAİRELER $592,000

Çok yok: 9013
banyolar: 2
Alan (m2): 72-113
balkonlar: 1
Arazi Alanı (m2): 14000
Zemin: 1
Oda Sayısı: 1
Havaalanına Uzaklık: 30
yatak odaları: 2

Mülk özellikleri;

Otopark	Balkon	Park
Asansör	Yüzme havuzu	Fitness

Tanım;

- Toplam 14.000 m2 alan
- Proje 3 bloktan oluşuyor
- 156 konut ve 56 ticari ünite
- Bloklar 4 katlıdır
- Bir yatak odalı, bir buçuk yatak odalı, iki yatak odalı ve üç yatak odalı üniteler
- Tüm birimlerde balkon ve depo mevcuttur
- Hazır belge

- Vatandaşlığa uygun
-İkamet iznine uygun

- Proje tesisleri:
kapalı yüzme havuzu
SPOR SALONU
Buhar ve kuru sauna
- Proje erişimleri
marmaray metrosuna 3 dakika
Yenikapı metrosuna 13 dakika
Tramvay'a 11 dakika
Biruni Üniversitesi'ne 2 dakika
Avrasya tüneline 6 dakika
Olivium çıkışına 7 dakika
İstanbul'un yeni havalimanına 30 dakika
Teslim tarihi: Mayıs 2025
2+1 Teklif
A1 Blok
1. kat

444 1 599
info@turquainvest.com

VATANDAŞLIĞA UYGUN DAİRELER $592,000

113 m2
Şehir manzarası

Taksitli Fiyat: 650.000$
Peşinat: 325.000$ + 9027$*(36 ay)

TESLİM TARİHİ: 2025/05

TAPU HAZIR

444 1 599
info@turquainvest.com

VATANDAŞLIĞA UYGUN DAİRELER

$592,000







444 1 599
info@turquainvest.com

VATANDAŞLIĞA UYGUN DAİRELER

$592,000





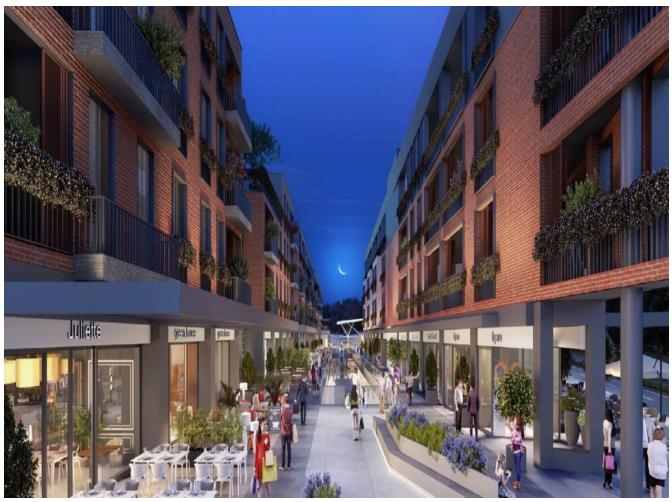







2+1 AÇIK MUTFAK

1	HOL	7.08 m²
2	SALON - MUTFAK	26.95 m²
3	YATAK ODASI	10.34 m²
4	EBEVEYN Y. ODASI	14.66 m²
5	EBEVEYN BANYO	3.51 m²
6	ORTAK BANYO	3.83 m²
7	BALKON	6.36 m²
	NET ALAN	72.73 m²
	BRÜT ALAN	116.36 m²



23.11.2026